



Aragó,4. 08150 Parets Del Vallès. Barcelona
Tel. 93 562 46 29 Fax. 93 562 46 97
E-mail: sfi@sf-informatica.com

ALFA WIN COMPLETA

La aplicación que cubre las necesidades estandar de la gestión comercial de la pequeña y mediana empresa y adaptada a las características específicas de su empresa (como gestión de obras, tarifas y precios especiales, producción, TPV, diario de gastos, multidivisa,...)

Además de la potente herramienta de búsqueda de cliente, proveedor o artículo por cualquier parte del nombre o descripción, dispone de la Edición de ficha de cliente, proveedor o artículo directamente desde cualquier documento.

MAESTROS:

- **Cientes** : Forma de pago habitual; 3 días de pago y 3 vencimientos(ampliable a 12); exclusión automática vencimiento mes (vacaciones); descuento por defecto; descuento pronto pago; régimen de IVA (normal, recargo, exento, CEE, exportación); % retención; representante y comisión por cliente; departamentos múltiples; albaranes valorados o sin valorar; múltiples direcciones de envío; formas de envío múltiples; clasificación por sectores y zonas; consulta ficha facturación-cobros; múltiples direcciones e-mail(para envío documentos); acceso directo a web cliente; campo *Observaciones* visualizable al realizar documentos; documentos múltiples idiomas; campo *Datos Varios* ilimitado; localización por código, nombre, cif o parte de cualquier dato; múltiples contactos; precios especiales; tarifas; listado de clientes.

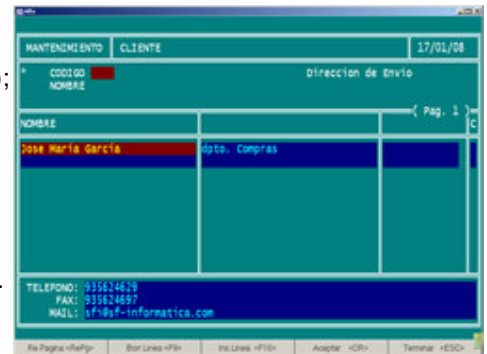

- **Proveedores**: Forma de pago habitual; 3 días de pago y 3 vencimientos(ampliable a 12); exclusión automática vencimiento mes (vacaciones); cuentas de gasto, retención y pago; descuento por defecto; descuento pronto pago; régimen de IVA (normal, recargo, exento, CEE, exportación); % retención; consulta ficha facturación-cobros; múltiples direcciones e-mail (para envío documentos); acceso directo a web proveedor; campo *Observaciones* visualizable al realizar documentos; campo *Datos Varios* ilimitado; localización por código, nombre, cif o parte de cualquier dato; múltiples contactos; listado de proveedores.

- **Artículos**: Gestión de stocks en multialmacén; clasificación por familias; proveedores habituales; descuentos e IVAs diferentes por artículo; ubicaciones; acceso directo a la web o manual (pdf,jpeg); consulta movimientos de almacén entradas/salidas; localización por código, descripción o cualquier parte de la descripción; artículos compuestos y materias primas; composición de artículos (escandallos e implosión de materias primas); copia de la composición de un compuesto a otro para compuestos parecidos (tallas, colores, etc.); listado de artículos por precios (con/sin IVA incluido), por proveedor, por margen de beneficio, por ubicaciones,...

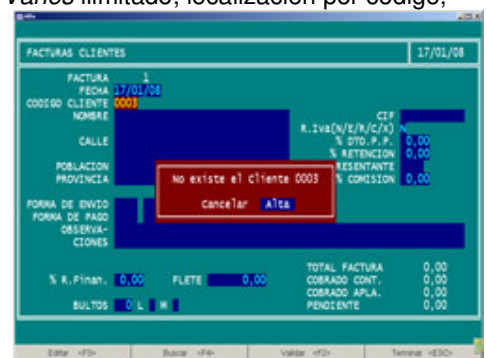

MOVIMIENTOS:

- **Albaranes de entrada:** Modificables totalmente; actualización automática de los precios de compra; precio venta configurable; etiquetas entradas artículos con códigos de barras.
- **Facturas a proveedores:** Incorporación de los albaranes de entrada; asignación de inversiones; IVA de importación; retenciones a profesionales; cta. banco de pago; partición pagos en 12 recibos; escaneo facturas a archivo.
- **Albaranes de clientes:** Modificables totalmente (por ejemplo dirección de entrega); impresión de múltiples copias; etiquetas de envío de bultos; albaranes transportista; control de riesgos clientes; cuotas de mantenimiento.
- **Facturación salidas almacén:** Facturación por clientes; por albaranes entre fechas; por albaranes con importe mínimo.
- **Facturas de clientes:** Modificables totalmente; IVA configurable en cada una; asignable a un departamento o a una cuenta de ventas; retenciones a profesionales; partición de cobros en tres recibos (hasta 12); facturación con selección de albaranes; facturación de cuotas periódicas; facturación con selección de reparaciones; control de riesgos clientes.
- **Facturas Rectificativas (abonos)** con registro separado según **normativa:** Con selección de albaranes y de factura total o parcial.
- **Pedidos clientes y proveedores:** Servidos total o parcialmente; con listado de pedidos pendientes; borrado automático de pedidos servidos.
- **Presupuestos:** Traspasables a pedidos, albaranes o facturas; facturas pro-forma traspasables a facturas oficiales.
- **Traspasos multialmacén (depósitos).**
- **Impresión de recibos de Facturas.**
- **Recibos manuales.**
- **Fabricación:** Lanzamiento de fabricación, entrada producción, rebaja automática; Materias primas, cálculo de necesidades de materias en función de los pedidos; Recálculo de precios automático o manual de los compuestos, etc.
- **Reparaciones:** Control de reparaciones con búsqueda por cliente, fecha, nº factura, modelo, nº serie, referencia cliente.

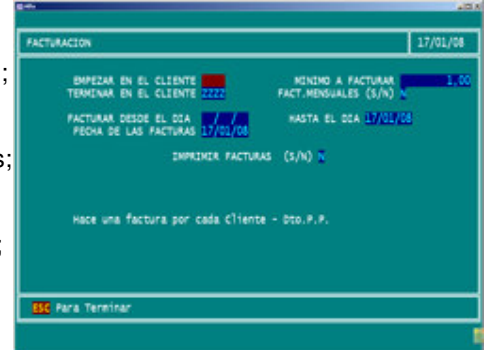

INFORMES:

- **Listados gestión clientes** entre fechas, zonas y/o sectores con ventas, costes y % beneficio.
- **Listados gestión proveedores** entre fechas.
- **Listados gestión artículos** entre fechas y familias.
- **Resumen de albaranes** clientes y proveedores pendientes de facturar o ya facturados.
- **Resumen de Facturas** de proveedores, clientes y presupuestos.
- **Liquidación de comisiones** a representantes entre fechas.
- **Listados IVA soportado** entre fechas y/o proveedor.
- **Listados de IVA repercutido** incluidos abonos entre fechas y/o cliente.
- Pantalla rápida del resumen de **liquidación de IVA trimestral o anual**, con impresión **modelo 300** oficial y marcando las facturas para no modificarlas.
- **Listado de mayores de 3005,06 €** y edición del fichero generado, con **generación y envío de cartas automáticas en pdf por e-mail**, y **exportación telemática al modelo 347** de hacienda con impresión del documento.
- **Listados entradas** entre fechas, entre proveedores, entre códigos artículos, entre familias, entre almacenes, de facturas y/o albaranes.
- **Listados salidas** entre fechas, entre clientes, entre códigos artículos, entre familias, entre almacenes, de facturas y/o albaranes.
- **ABC de clientes**
- **Informes crédito y caución)**
- **Diario de Gastos (Autónomos régimen simplificado)**
- Todos los listados por **Pantalla e Impresora**
- **Generador de informes** con exportación a pdf, HTML, xls, jpeg, xml,...

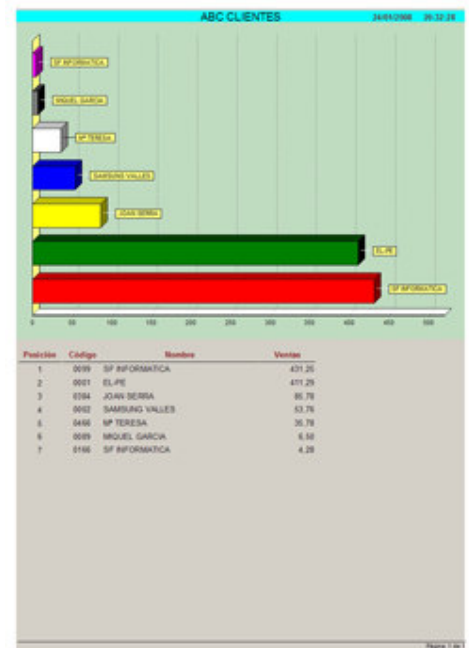

VARIOS:

- **Enlace directo o diferido a Contabilidad** (PLACON 2008) y exportación a otros programas contables.
- Configuración de datos empresa, contadores, tablas de descuentos y tablas de IVA.
- **Actualización de precios** en % de incrementos respecto a Precio Venta o Precio Compra por códigos de artículos, familias, con redondeo y con confirmación unitaria.
- **Cálculo Precios entre tarifas:** Incremento en un % desde tarifa 1.
- **Etiquetas** de clientes, proveedores, artículos, libres y con definición.
- **Códigos de barras (EAN13, Code39, ...)**
- **Función Calculadora** desde cualquier parte programa.
- **Copia e inserción** de otros documentos.
- Importación de datos de otras versiones anteriores.
- Configuración de **usuarios y passwords** para acceso a opciones del programa.
- **Inventario:** Posibilidad de poner el **stock a 0** y entrar el stock.
- **Varias tarifas de precios de artículos (máx. 4)**
- Posibilidad de trabajar precios artículos con IVA incluido.
- **TPV:** Control de Caja Diaria (contado, visa, talones, etc.)
- Impresora diferente predefinida por tipo de documento.

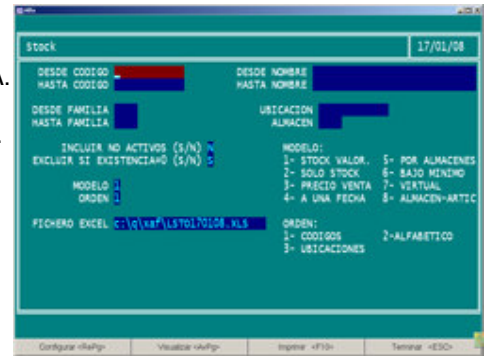

COBROS Y PAGOS:

- **Cobros de clientes:** Relación de cobros; creación fichero **disquete o Internet**; creación recibos en papel de la relación.
- Notas de cargo clientes (**impagados**)
- **Listado previsión de cobros** entre clientes, entre vencimientos, entre formas pago y por representante.
- **Ficha de movimientos de cliente**
- **Saldos y riesgos con clientes** con totales.
- **Listados cobros y pagos juntos.**
- **Listado riesgo de bancos** entre vencimientos, clientes o bancos
- **Listado giros remesados** entre vencimientos, clientes, bancos o tipo (talón, recibo, etc.)
- **Pagos a proveedores (opción pagos telemáticos N34)**
- **Notas abono proveedores**
- **Listado previsión pagos** entre proveedores, entre vencimientos, entre bancos
- **Ficha movimientos proveedor**
- **Saldos y riesgos proveedores**

